DATENBLATT

Lenkrolle mit Feststeller Ø 100 mm, Anschraubplatte | Serie Rheda B62L

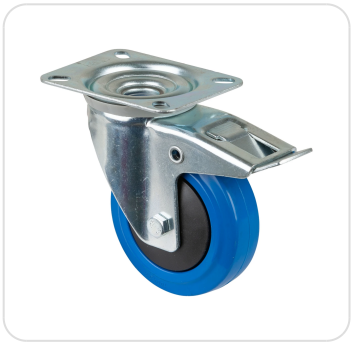

Art.-Nr.	SBX10304.06
Hersteller	BS Rollen
Hersteller-Nr.	L420.B62.101
GTIN / EAN	4021885122287

Produktinformationen

Die Transportrollen der Serie Rheda B62L sind für Transportwagen, Regale, Rollwagen und Betriebsausstattung gedacht. Die Lauffläche aus Elastikgummi ist besonders weich: Sie läuft leise, schont den Boden und rollt gut über Fugen und kleine Schwellen. Das Kugellager macht das Rad leichtgängig, auch beim häufigen Schieben und Rangieren. Diese Ausführung hat einen Raddurchmesser von 100 mm, eine Radbreite von 32 mm, eine Bauhöhe von 128 mm, eine Ausladung von 34 mm und eine Tragkraft von 150 kg. Der Feststeller blockiert Rad und Drehung; so steht der Wagen sicher. Befestigt wird sie mit einer Anschraubplatte (Platte 104x80 mm, Lochabstand 84x64 oder 76x56 mm, Schraublöcher Ø 9 mm). Die Lauffläche ist aus Elastikgummi in Blau, der Radkörper aus Kunststoff. Gelagert ist das Rad in einem Kugellager.

Technische Daten

Bodenschonung	★★★★★	Rollwiderstand	★★★★★
Verschleißbeständigkeit	★★★★☆	Ausladung	34 mm
Bauhöhe	128 mm	Befestigung	Anschraubplatte
Farbe Lauffläche	blau	Feststellerart	Totalfeststeller
Lager	Kugellager	Lauffläche	Elastikgummi
Plattengröße	104x80 mm	Radbreite	32 mm
Radkörper	Kunststoff	Schraublochentfernung	84x64-76x56 mm
Tragkraft	150 kg	Verpackungsmenge	1
Ø Rad	100 mm	Ø Schraubloch	9 mm
Gewicht	0,89 kg		