DATENBLATT

Bockrolle Ø 80 mm, Anschraubplatte | Serie Bad Berleburg B43L

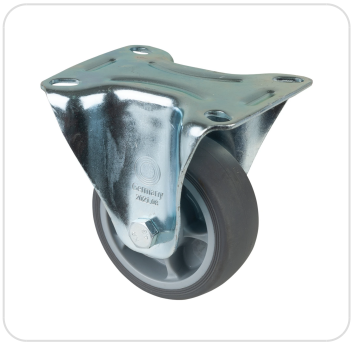

Art.-Nr.	SBX10291.02
Hersteller	BS Rollen
Hersteller-Nr.	L410.B43.081
GTIN / EAN	4021885120368

Produktinformationen

Die Transportrollen der Serie Bad Berleburg B43L sind für Transportwagen, Regale, Rollwagen und Betriebsausstattung gedacht. Die Lauffläche aus thermoplastischem Gummi läuft leise, federt leicht und schont glatte Böden wie Parkett, Laminat, Fliesen oder PVC. Das Gleitlager ist einfach aufgebaut und wartungsarm – gut für langsame Bewegungen und gelegentlichen Einsatz. Diese Ausführung hat einen Raddurchmesser von 80 mm, eine Radbreite von 32 mm, eine Bauhöhe von 105 mm, eine Ausladung von 34 mm und eine Tragkraft von 100 kg. Als Bockrolle läuft sie nur geradeaus und gibt dem Wagen die Richtung vor. Befestigt wird sie mit einer Anschraubplatte (Platte 104x80 mm, Lochabstand 84x64 oder 76x56 mm, Schraublöcher Ø 9 mm). Die Lauffläche ist aus thermoplastischem Gummi in Grau, der Radkörper aus Kunststoff. Gelagert ist das Rad in einem Gleitlager.

Technische Daten

Bodenschonung	★★★☆☆	Rollwiderstand	★★★★☆
Verschleißbeständigkeit	★★★★☆	Ausladung	34 mm
Bauhöhe	105 mm	Befestigung	Anschraubplatte
Farbe Lauffläche	grau	Lager	Gleitlager
Lauffläche	Thermoplastischer Gummi	Plattengröße	104x80 mm
Radbreite	32 mm	Radkörper	Kunststoff
Schraublochentfernung	84x64-76x56 mm	Tragkraft	100 kg
Verpackungsmenge	1	Ø Rad	80 mm
Ø Schraubloch	9 mm	Gewicht	0,38 kg