DATENBLATT

# Bockrolle Ø 80 mm, Anschraubplatte | Serie Warburg B58L

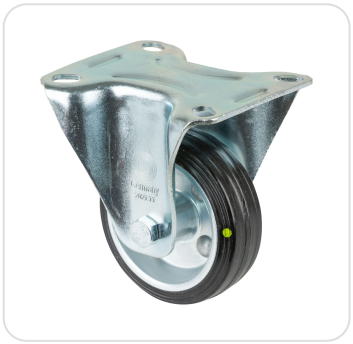

| | |
|---|---|
| Art.-Nr. | SBX10287.02 |
| Hersteller | BS Rollen |
| Hersteller-Nr. | L410.B58.080 |
| GTIN / EAN | 4021885110833 |

## Produktinformationen

Die Transportrollen der Serie Warburg B58L sind für Transportwagen, Regale, Rollwagen und Betriebsausstattung gedacht. Die Lauffläche aus Gummi federt Stöße ab, läuft leise und hat guten Halt – auch auf unebenem Boden. Die Stahlfelge ist robust und hält auch grobe Behandlung aus. Das Rollenlager ist robust und unempfindlich – gut für den täglichen Einsatz im Betrieb. Die Räder sind elektrisch leitfähig und leiten statische Aufladung über einen leitfähigen Boden ab – wichtig in Elektronikfertigung, Labor, Klinik und EDV-Räumen. Diese Ausführung hat einen Raddurchmesser von 80 mm, eine Radbreite von 30 mm, eine Bauhöhe von 105 mm, eine Ausladung von 34 mm und eine Tragkraft von 65 kg. Als Bockrolle läuft sie nur geradeaus und gibt dem Wagen die Richtung vor. Befestigt wird sie mit einer Anschraubplatte (Platte 104x80 mm, Lochabstand 84x64 oder 76x56 mm, Schraublöcher Ø 9 mm). Die Lauffläche ist aus Gummi in Schwarz, der Radkörper ist eine Stahlfelge. Gelagert ist das Rad in einem Rollenlager.

## Technische Daten

| | | | |
|---|---|---|---|
| Bodenschonung | ★★★★☆ | Rollwiderstand | ★★★☆☆ |
| Verschleißbeständigkeit | ★★★☆☆ | Ausladung | 34 mm |
| Bauhöhe | 105 mm | Befestigung | Anschraubplatte |
| Elektrisch leitfähig | ja | Farbe Lauffläche | schwarz |
| Lager | Rollenlager | Lauffläche | Gummi |
| Plattengröße | 104x80 mm | Radbreite | 30 mm |
| Radkörper | Stahlfelge | Schraublochentfernung | 84x64-76x56 mm |
| Tragkraft | 65 kg | Verpackungsmenge | 1 |
| Ø Rad | 80 mm | Ø Schraubloch | 9 mm |

SANTOBOX UG (haftungsbeschränkt)
Windpothstraße 10
59602 Rüthen

+49 2952 9700507
info@santobox.de
www.santobox.de

Amtsgericht Arnsberg: HRB 16077
USt-IdNr.: DE457110738
Geschäftsführer: Santo Dainotti

Deutsche Kreditbank Berlin
IBAN: DE11 1203 0000 1309 8689 23
BIC: BYLADEM1001

| | |
|---|---|
| Gewicht | 0,50 kg |

SANTOBOX UG (haftungsbeschränkt)
Windpothstraße 10
59602 Rüthen

+49 2952 9700507
info@santobox.de
www.santobox.de

Amtsgericht Arnsberg: HRB 16077
USt-IdNr.: DE457110738
Geschäftsführer: Santo Dainotti

Deutsche Kreditbank Berlin
IBAN: DE11 1203 0000 1309 8689 23
BIC: BYLADEM1001