DATENBLATT

Bockrolle Ø 125 mm, Anschraubplatte | Serie Waltrop B83L6

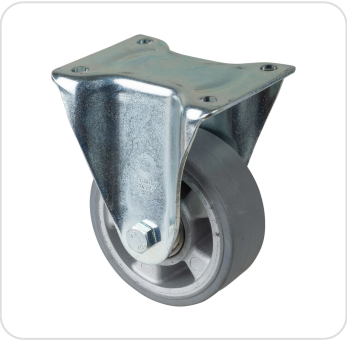

Art.-Nr.	SBX10463.02
Hersteller	BS Rollen
Hersteller-Nr.	L610.B83.125
GTIN / EAN	4021885117757

Produktinformationen

Die Schwerlastrollen der Serie Waltrop B83L6 sind für schwere Transportwagen, Gestelle und Vorrichtungen in Industrie und Lager gebaut. Die Gabel aus verzinktem Stahlblech hat einen zweireihigen Kugelkranz im Gabelkopf. Die Lauffläche aus Elastikgummi ist besonders weich: Sie läuft leise, schont den Boden und rollt gut über Fugen und kleine Schwellen. Der Radkörper aus Aluminium ist leicht und trotzdem sehr stabil. Das Kugellager macht das Rad leichtgängig, auch beim häufigen Schieben und Rangieren. Diese Ausführung hat einen Raddurchmesser von 125 mm, eine Radbreite von 50 mm, eine Bauhöhe von 178 mm, eine Ausladung von 47 mm und eine Tragkraft von 220 kg. Als Bockrolle läuft sie nur geradeaus und gibt dem Wagen die Richtung vor. Befestigt wird sie mit einer Anschraubplatte (Platte 135x110 mm, Lochabstand 104x78 mm, Schraublöcher Ø 11 mm). Die Lauffläche ist aus Elastikgummi in Grau, der Radkörper aus Aluminium. Gelagert ist das Rad in einem Kugellager.

Technische Daten

Bodenschonung	★★★★★	Rollwiderstand	★★★★★
Verschleißbeständigkeit	★★★★☆	Ausladung	47 mm
Bauhöhe	178 mm	Befestigung	Anschraubplatte
Farbe Lauffläche	grau	Lager	Kugellager
Lauffläche	Elastikgummi	Plattengröße	135x110 mm
Radbreite	50 mm	Radkörper	Aluminium
Schraublochentfernung	104x78 mm	Tragkraft	220 kg
Verpackungsmenge	1	Ø Rad	125 mm
Ø Schraubloch	11 mm	Gewicht	0,84 kg