DATENBLATT

Bockrolle Ø 150 mm, Anschraubplatte | Serie Bestwig B90LM

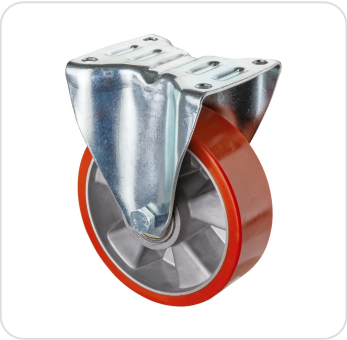

Art.-Nr.	SBX10321.02
Hersteller	BS Rollen
Hersteller-Nr.	LM410.B90.150
GTIN / EAN	4021885146597

Produktinformationen

Die Kompaktrollen der Serie Bestwig B90LM bauen besonders niedrig und tragen trotzdem viel – gut für Wagen und Vorrichtungen, unter denen wenig Platz ist. Die Lauffläche aus Guss-Polyurethan ist sehr verschleißfest und für hohe Lasten und lange Wege gemacht. Sie rollt leicht und schont den Boden. Der Radkörper aus Aluminium ist leicht und trotzdem sehr stabil. Das Kugellager macht das Rad leichtgängig, auch beim häufigen Schieben und Rangieren. Diese Ausführung hat einen Raddurchmesser von 150 mm, eine Radbreite von 50 mm, eine Bauhöhe von 195 mm und eine Tragkraft von 450 kg. Als Bockrolle läuft sie nur geradeaus und gibt dem Wagen die Richtung vor. Befestigt wird sie mit einer Anschraubplatte (Platte 135x114 mm, Lochabstand 105x75/80 mm, Schraublöcher Ø 11 mm). Die Lauffläche ist aus Guss-Polyurethan (95 Shore A), der Radkörper aus Aluminium. Gelagert ist das Rad in einem Kugellager.

Technische Daten

Bodenschonung	★★☆☆☆	Rollwiderstand	★★★★★
Verschleißbeständigkeit	★★★★★	Bauhöhe	195 mm
Befestigung	Anschraubplatte	Lager	Kugellager
Lauffläche	Guss-Polyurethan	Plattengröße	135x114 mm
Radbreite	50 mm	Radkörper	Aluminium
Schraublochentfernung	105x75/80 mm	Shorehärte	95 Shore A
Tragkraft	450 kg	Verpackungsmenge	1
Ø Rad	150 mm	Ø Schraubloch	11 mm
Gewicht	1,31 kg		